

Aufruf Regionalbudget 2026



- Ideen sammeln
- Bewerbungszeitraum: 1. Dezember bis 31. Januar 2026
- Beratung jederzeit bei ILE
- Gerne auch melden, wenn Ideen nicht selbst umgesetzt werden können



Heimat-Info-App



Winhöring als Vorreiter
für ILE-Gemeinden

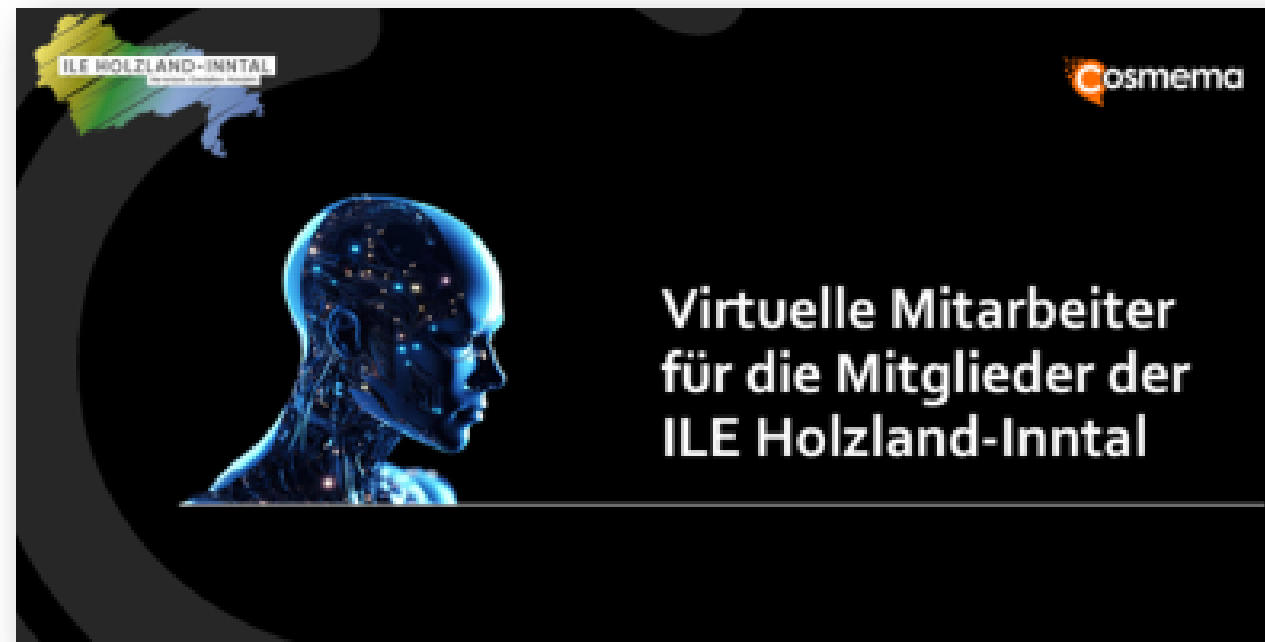

ILE-Naturgartentage



- Bewusstsein schaffen und Aufklärung für Beitrag zu Biodiversität und Ortsbild im direkten Lebensumfeld
- 19 Veranstaltungen und Tag der offenen Gartentür
- Überregional bekannte Referentinnen und Referenten
- Über 550 Teilnehmer
- ausgebuchte Workshops

Kontakt

Stephanie Lambert

Tel. 08670 9886-80

ile@holzland-inntal.de

www.ile-holzland-inntal.de



Gefördert durch:



Bundesministerium
für Ernährung
und Landwirtschaft

aufgrund eines Beschlusses
des Deutschen Bundestages

Gefördert durch



Bayernisches Staatsministerium für
Ernährung, Landwirtschaft, Forsten und Tourismus

Dieses Projekt wird mit Mitteln des Bundes und des Freistaates Bayern aus der
Gemeinschaftsaufgabe Verbesserung der Agrarstruktur und des Küstenschutzes gefördert.



Ferienprogramm

- ▶ **42 Veranstaltungen**
 - ▶ Fast doppelt so viel wie 2024
 - ▶ Zum ersten Mal „Ein Tag mit dem Bürgermeister“
- ▶ **177 teilnehmende Kinder**
 - ▶ 174 waren sogar auf der Warteliste
- ▶ **Onlineanmeldung hat wieder super funktioniert**
- ▶ **Dank an alle ehrenamtlichen Helfer**



Ferienprogramm





Ferienprogramm





Seniorenachmittag

- ▶ Über 250 Besucher ab dem 65. Geburtstag waren anwesend
- ▶ Dank an BRK / Wasserwacht und Feuerwehr für die Unterstützung
- ▶ 134 Preise bei der Tombola
- ▶ Ältester Jahrgang bei Damen und Herren: 1931



Seniorenachmittag





Seniorenachmittag





Pernegg an der Mur Betriebsausflug der Gemeindeverwaltung





Ausblick 2026





Breitbandausbau

Einstieg in die Gigabitrichtlinie des Bundes 2.0

- Start der Markterkundung
- Rückmeldung über Bewilligung des Förderantrages bis 31.12.2025
 - Wenn Bewilligt: Auswahlverfahren bis Ende 2026
 - Unterzeichnung des Kooperationsvertrages 2027
 - Anschließend Ausbauzeit zwischen 24 – 36 Monate



Breitbandausbau

Breitbandausbau seit 2018

- Ausbaukulisse:
 - 524 geförderte Anschlüsse
 - Über 90 km Tiefbauarbeiten
- Kosten
 - ca. 10,2 Mio € Wirtschaftlichkeitslücke
 - ca. 8,4 Mio € Förderung
 - ca. 1,8 Mio € Kosten Gemeinde



Hochwasserschutz

Burger Bach

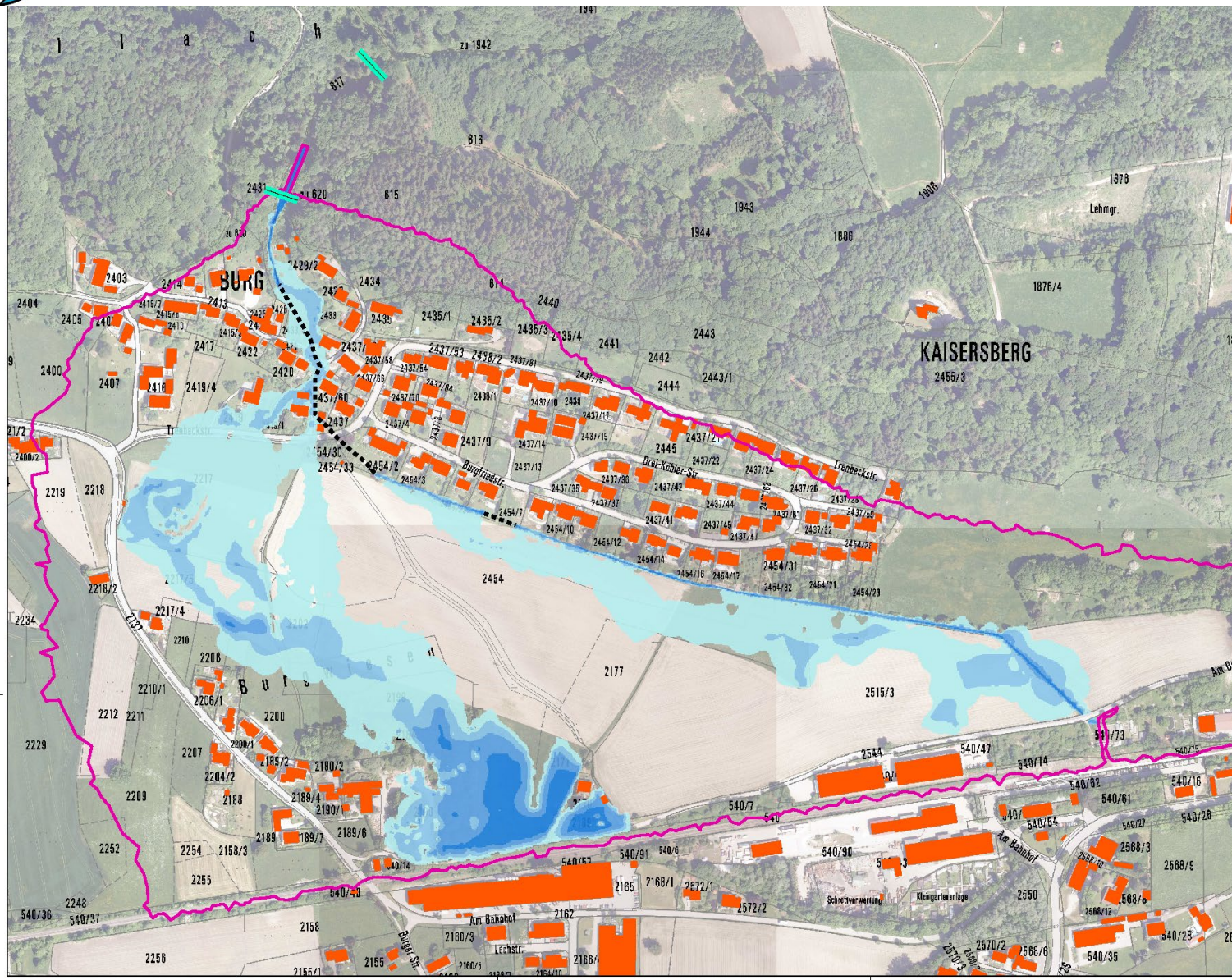



Hochwasserschutz

Watzinger Bach / Osterbach

- Baugrunderkundung erfolgt
- Ermittlung der benötigten Flächen
- Hydraulische Abstimmung



Tagespflege im Ortskern

- Tagespflegeeinrichtung mit 12 Plätzen
- Die Besucher sind mitten im Ortsgeschehen integriert
- Zentrale Lage ermöglicht kurze Versorgungswege
- Wichtige Entwicklung mit Blick auf den demographischen Wandel



Tagespflege im Ortskern

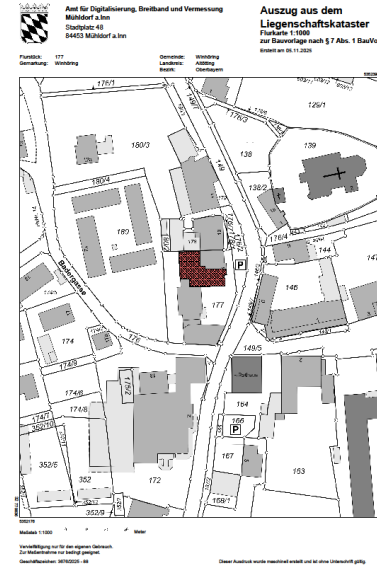
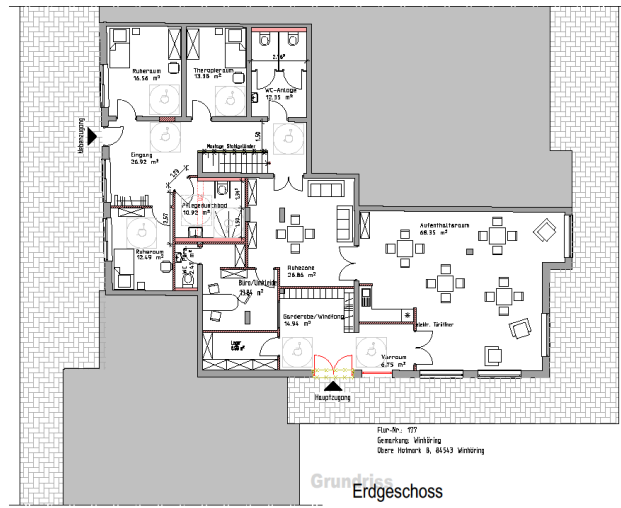

Eingabeplan M.: 1/100

Nutzungsänderung der best. Gastwirtschaft in eine Tagespflege

Fl.-Nr. 177 ; Gemarkung Winhöring,
Obere Holmark 8, 84543 Winhöring

Bauherr

Gemeinde Winhöring
Obere Holmark 7
84543 Winhöring

Grundstückseigentümer:

WEG Obere Holmark 8
vertr. d. Hausverwaltung ImmoHome GmbH
Frenz-Marc-Straße 8
84543 Töging am Inn

Nachbarn :

Fl.-Nr. 176, 176/2, 178/1 Gemeinde Winhöring
Fl.-Nr. 178 WEG XXX
Fl.-Nr. 180 WEG XXX
Fl.-Nr. 180/2 Huber Robert

Planinhalte:
Grundriss + Ansichten

Entwurfsverfasser :

Ingenieurbüro & Bauschwundgenossen
Egger Ingenieure GmbH
Waltenberg 3, 84577 Tüßling
Tel. 08633 - 507 900
Waltenberg, den 05.11.2025



HGB - 500 / 941 (2.42er)

Altplan 2025



Tagespflege im Ortskern

- Pachtvertrag für die Räumlichkeiten abgeschlossen
- Pachtvertrag mit Träger in den finalen Zügen
- Förderantrag eingereicht
 - Bearbeitung der Nachforderungen
 - Nachreichung bis Mitte/Ende November 2025
- Geplante Rückmeldung des Landesamtes für Pflege im 1. Quartal 2026



Tagespflege im Ortskern

Geschätzte Kosten: 520.000 €

Geschätzte Förderung: 253.000 €

Geschätzter Eigenanteil: 267.000 €



Entwicklung des Bauland- und Wohnungsmarktes

- **Es wird unterschieden zwischen:**
 - **Privatem Angebot**
 - Kein Einfluss der Gemeinde
 - **Gemeindlichem Angebot**
 - Vergabe von 3 – 5 Bauparzellen jährlich



Baulandentwicklung - Pruckweg







Baulandentwicklung

- **Bauabschnitt 2 – Unterau**
(zwischen Marien- und Isarstraße)
- Erschließung war mittelfristig für 2026 geplant
- Entwicklung des Marktes soll betrachtet werden
 - Refinanzierung der Investition muss gewährleistet sein
- Nur ausbauen, wenn Nachfrage besteht
- Aktuell geringe Nachfrage nach Baugrundstücken

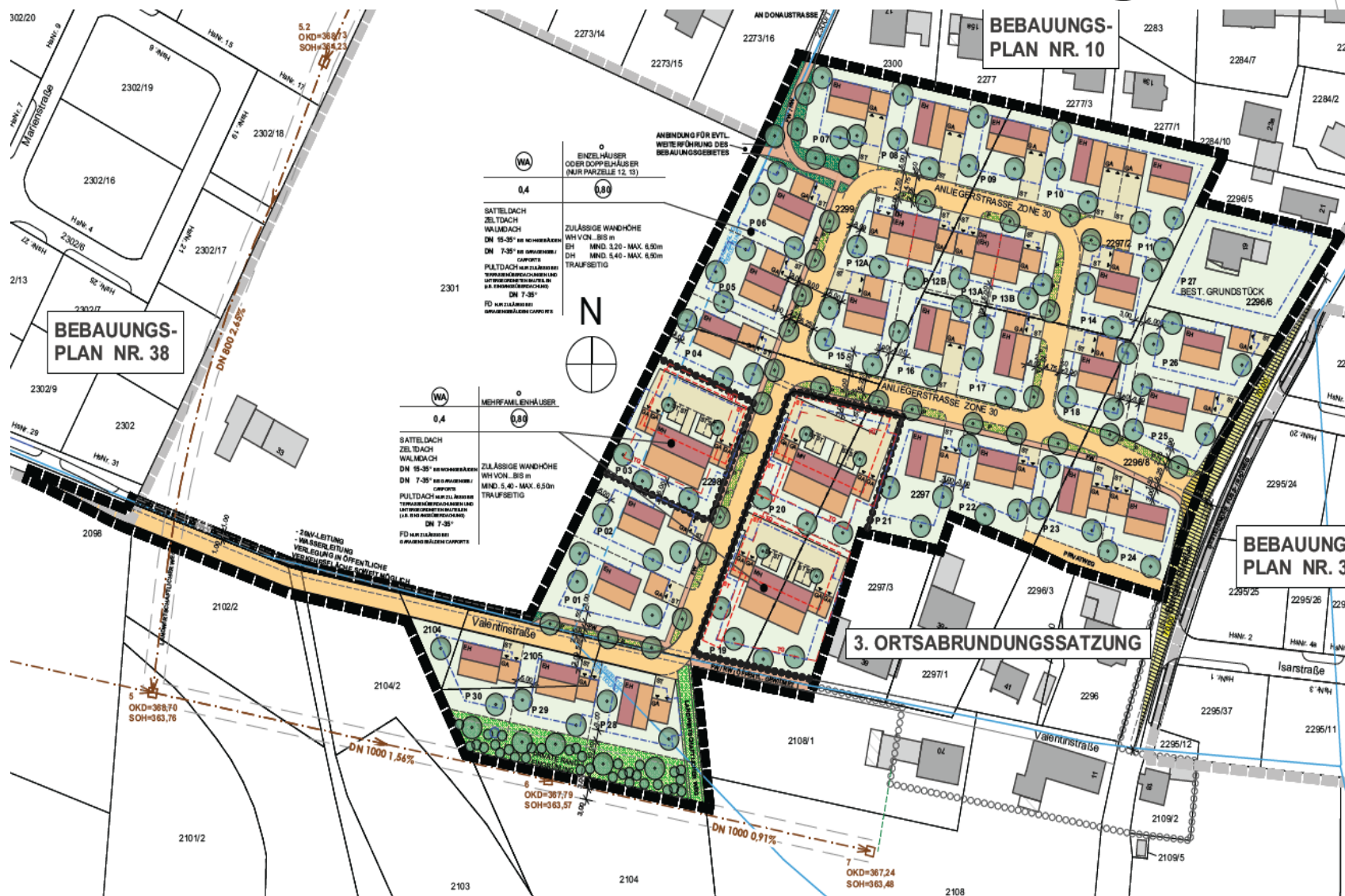



Baulandentwicklung





Gewerbegebiet Eisenfelden





Gewerbegebiet Eisenfelden

