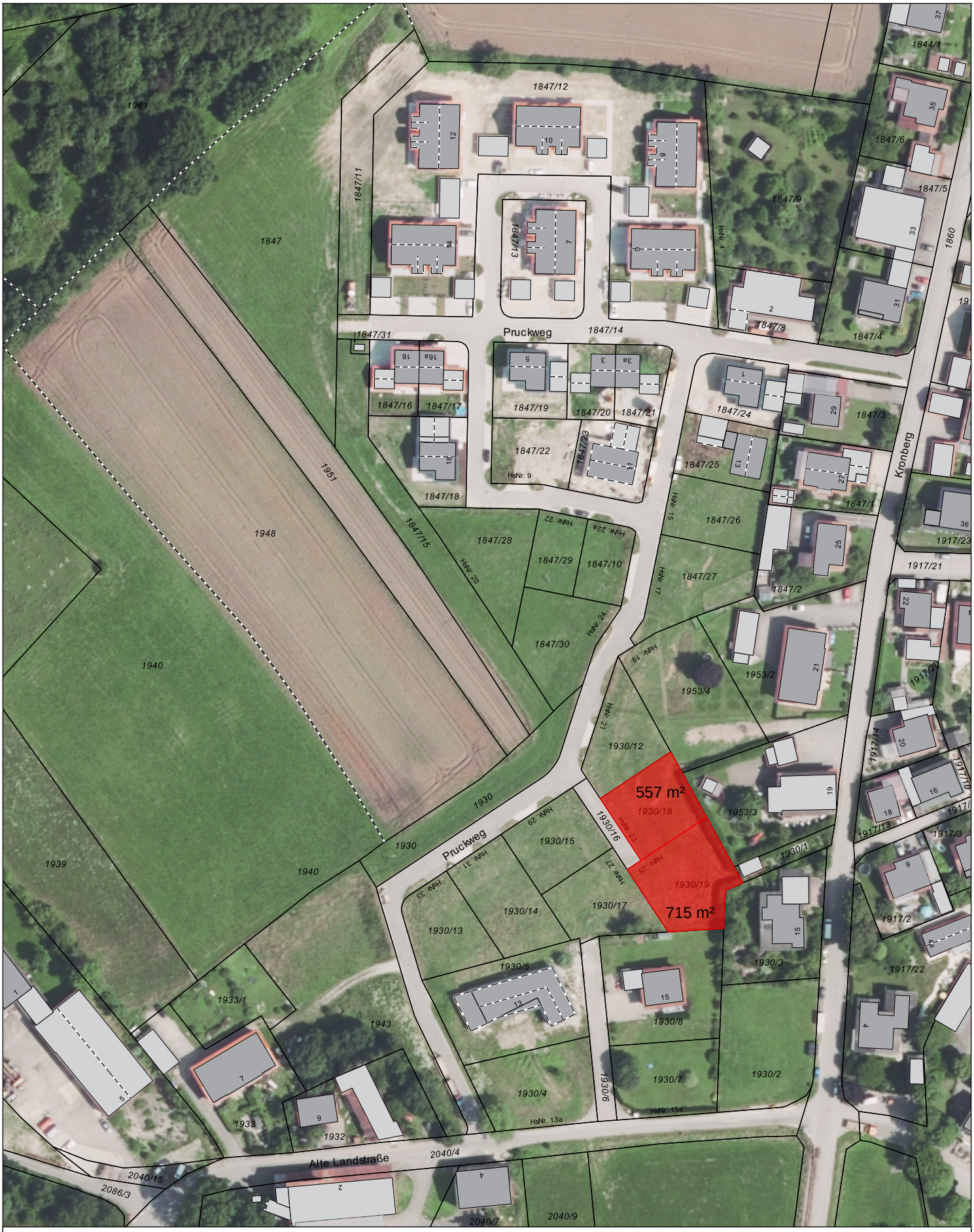

Gemeinde Winhöring
Erstellt von: Sebastian Linner, GEMEINDEVERWALTUNG
Erstellt am: 13.04.2026
Maßstab 1:1500

N

Kein amtlicher Lageplan, nur für dienstliche Zwecke. Zur Maßentnahme nur bedingt geeignet!
©Daten: LDBV 2026